PROVODÍN

ZMĚNA č. 2 ÚP

návrh ÚPD pro SJ & VP

ZÁZNAM O ÚČINNOSTI ZMĚNY č. 2 ÚP

Zastupitelstvo obce Provodín, jako příslušný správní orgán, vydalo formou OOP usnesením č.: Změnu č. 2 Územního plánu Provodín, a to dne:

razítko a podpis	razítko a podpis
zmocněná fyzická osoba zastupující úřad:	
za správní orgán:	Městský úřad Česká Lípa • Úřad územního plánování náměstí T.G. Masaryka 1 • 470 36 Česká Lípa
zmocněná fyzická osoba zastupující úřad:	Ing. Martin Hajnala, Ph.D. referent územního plánování

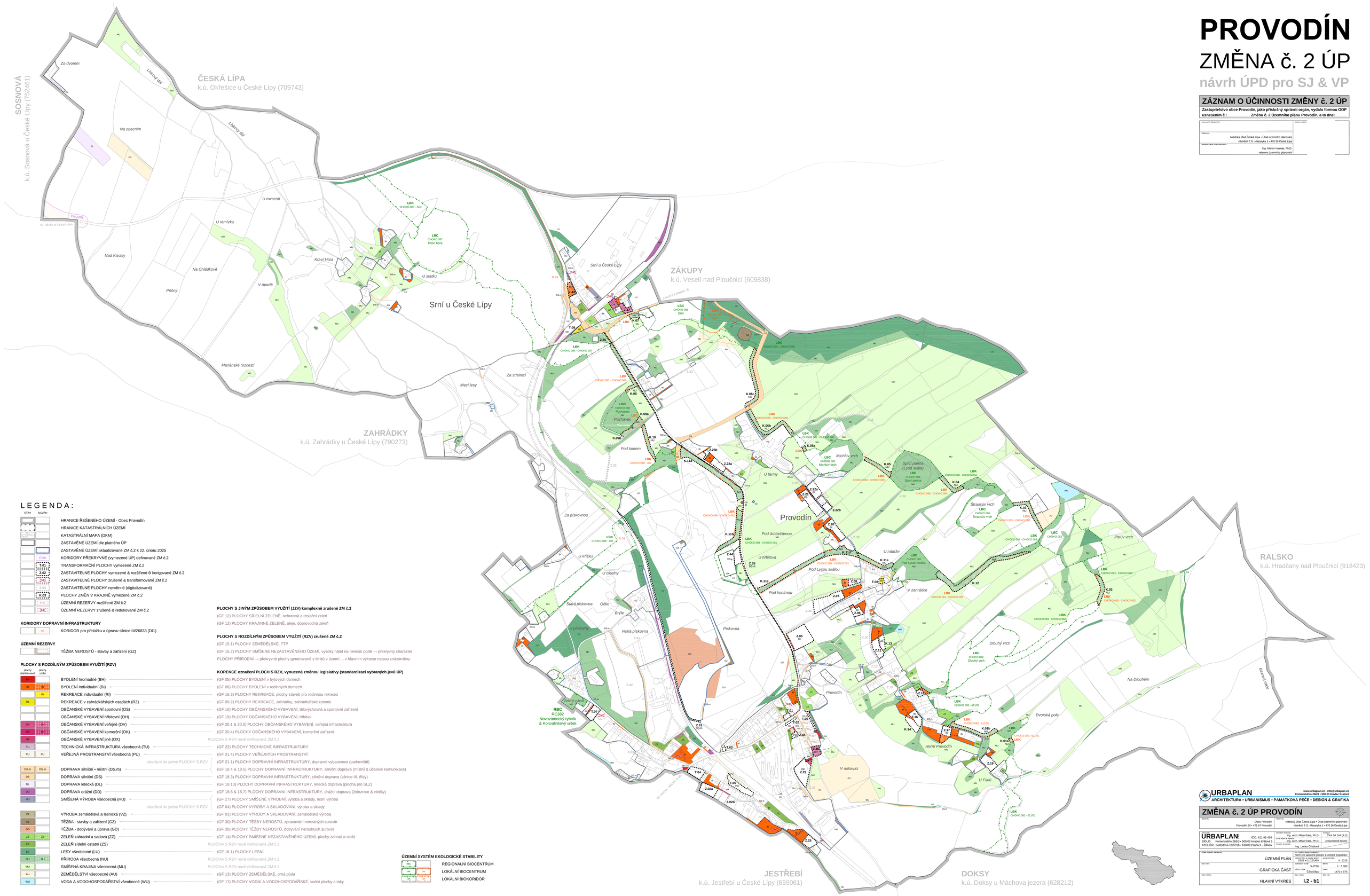
SOSNOVÁ
k.ú. Sosnová u České Lípy (752461)
ČESKÁ LÍPA
k.ú. Okřešice u České Lípy (709743)
ZÁKUPY
k.ú. Veselí nad Ploučnicí (609838)
ZAHRÁDKY
k.ú. Zahrádky u České Lípy (790273)
RALSKO
k.ú. Hradčany nad Ploučnicí (918423)
JESTŘEBÍ
k.ú. Jestřebí u České Lípy (659061)
DOKSY
k.ú. Doksy u Máchova jezera (628212)
Srní u České Lípy
Provodín
Za dvorem
Lázeňský dál
Na obecném
U rozcestí
U remízku
Nad Karasy
Na Chládkově
Příční
V úpadě
Kraví Hora
U státku
Mariánské rozcestí
Za střelnicí
Mezi lesy
Pod lomem
U farmy
Za pískovnou
U křížku
U cihelny
Stará pískovna
Oko
Brýle
U pískovny
Velká pískovna
Pískovna
Zelený rybník
Pod drůbežárnou
U hřbitova
Pod Lysou skálou
Pod koníroou
U nádrže
V zahrádce
V noňavici
Horní Provodín
U Fialů
Dlouhý vrch
Na Dlouhém
Dvorská pole
Pitrův vrch
Strausův vrch
Spící panna (Lysá skála)
Michlův vrch
Puchavec
RBC
RC382
Novozámecký rybník
& Konvalinkový vršek
R-03
R-02
LBK
CHOKO 087 - Srní
LBC
CHOKO 087
Kraví hora
LBC
CHOKO 086
Srní
LBK
CHOKO 085 - CHOKO 086
LBK
CHOKO 086 - CHOKO 087
LBK
CHOKO 087 - CHOKO 088
LBC
CHOKO 088
Puchavec
LBK
CHOKO 088 - 361
LBK
CHOKO 088 - CHOKO 089
LBK
CHOKO 085 - CHOKO 086
LBC
CHOKO 085
Michlův vrch
LBK
CHOKO 084 - CHOKO 085
LBC
CHOKO 084
Spící panna
LBK
CHOKO 088 - CHOKO 084
LBK
CHOKO 088 - CHOKO 082
LBC
CHOKO 088
Strausův vrch
LBK
CHOKO 083 - CHOKO 084
LBC
CHOKO 083
LBK
CHOKO 081 - CHOKO 082
LBC
CHOKO 081
Pod Lysou skálou
LBK
CHOKO 088 - CHOKO 081
LBK
CHOKO 088 - CHOKO 082
LBK
CHOKO 083 - CHOKO 082
LBC
CHOKO 082
Dlouhý vrch
LBK
CHOKO 082 - 611/01
LBK
CHOKO 082 - 611/01
LBK
CHOKO 082 - 611/01
Z.23a
Z.23b
Z.22a
Z.22b
Z.20
Z.21
Z.25
Z.31
Z.32
Z.33
Z.34
Z.36
Z.38
Z.40
Z.42
Z.07
Z.08
Z.09
Z.13
Z.14
Z.15
Z.16
Z.17
Z.18
T.01
T.02
T.03
T.04
T.05
T.06
T.07
T.08
K.05
K.06
K.07
K.08
K.09a
K.09b
K.10
K.11a
K.11b
K.11c
K.11e
K.12
K.13
K.01b
K.01a
K.02
K.03
K.04
K.06a
K.06b
K.06c
K.06d
K.06e
K.06f
K.06g
K.06h
K.06i
K.06j
K.06k
K.06l
K.06m
K.06n
K.06o
K.06p
K.06q
K.06r
K.06s
K.06t
K.06u
K.06v
K.06w
K.06x
K.06y
K.06z
K.06ž
K.06č
K.06ř
K.06š
K.06ť
K.06ň
K.06ď
K.06ě
K.06ú
K.06ů
K.06ý
K.06á
K.06í
K.06é
K.06ó